ARCASE
solo immobili di prestigio

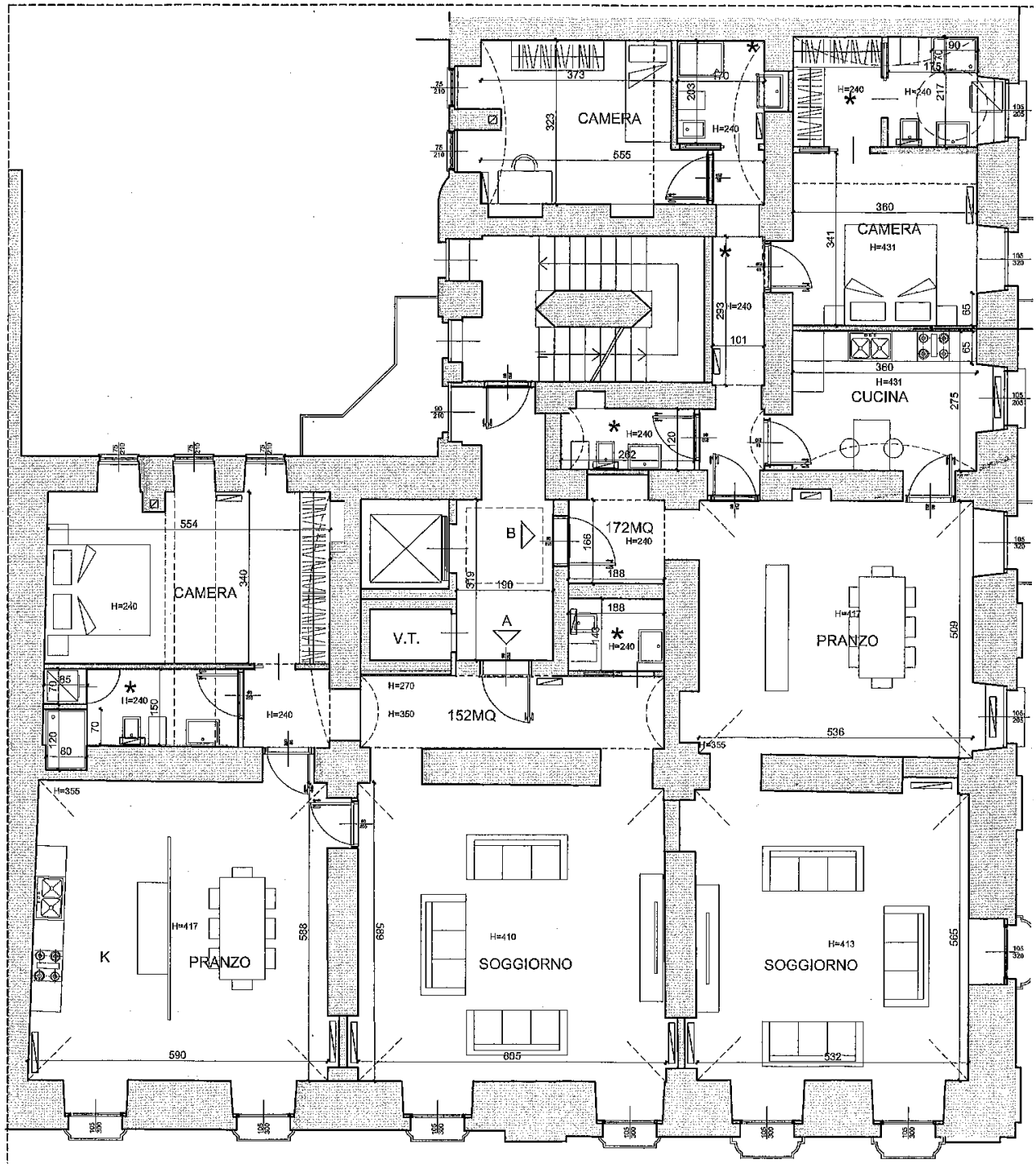

TORINO

PIAZZA CASTELLO 153

Le planimetrie si intendono puramente indicative e non hanno alcuna influenza o rilevanza contrattuale.