ARCASE
solo immobili di prestigio

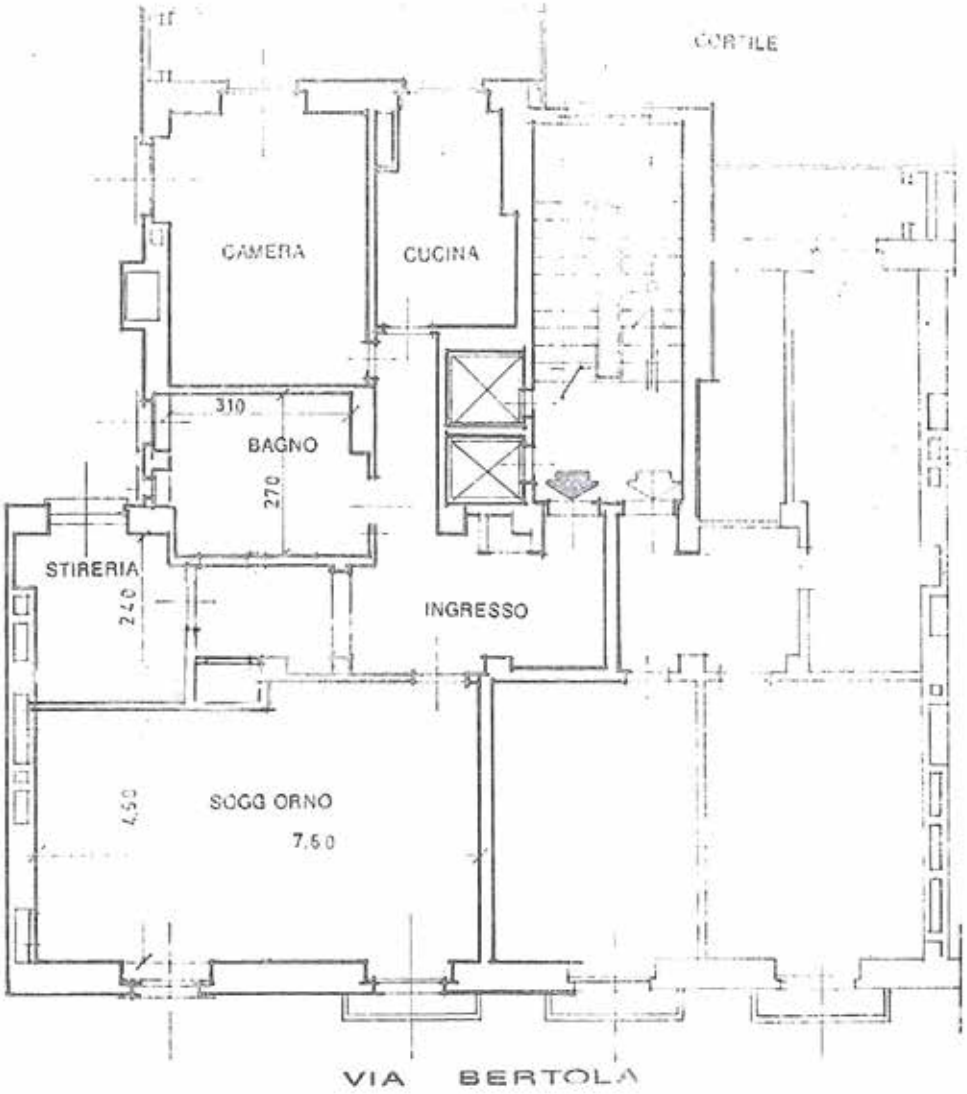

TORINO
VIA BERTOLA, 7

non in scala

Le planimetrie si intendono puramente indicative e non hanno alcuna influenza o rilevanza contrattuale.